

# 教育資金貸付

貸付の対象となる費用

と

申し込み方法

貸付金額	貸付年利率
上限 <b>300</b> 万円	年 <b>1.20</b> %
返済回数	貸付保証保険料率
最長 <b>120</b> 回	年 <b>0.30</b> %

## ■ 貸付の対象となる費用

- ① 授業料・入学金等
- ② 教材・制服購入費用
- ③ 単身生活のための引越費用等
- ④ 単身生活のための家賃等
- ⑤ 通学定期代
- ⑥ 受験料・留学費用

- ✓ ①は在学年数分,  
②～⑤は概ね1年間分が貸付の対象です。
- ✓ 支払いが確定している費用かつ  
未払いの費用が貸付の対象です。



## ■ 申し込みに必要な書類

- ① 資金借用申込書(貸様式第1号)
- ② 資金借用証書(貸様式第2号)
- ③ 借入状況等申告書兼貸付条件に関する同意書(事様式第14号)
- ④ 受取金融機関の通帳の写し
- ⑤ 証明書類
- ⑥ 資金使途の確認書類

- ✓ ⑤は在学の場合は在学証明書(原本)
- ✓ ⑥は授業料等はその金額が確認できる書類の写し(納付書, パンフレット等)  
その他の費用は「支出予定明細書」(事様式第15号)に必要金額等を記入してください。

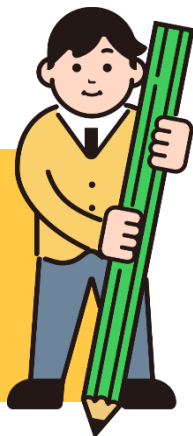

## ■ 申し込み例

子の大学後期分授業料・通学定期券代  
支払いのために資金が必要なとき

借用理由 学費等支払いのため

貸付金額 600,000円

償還回数 120回



毎月償還額

5,387円

返済総額

646,435円

POINT

償還回数を長めに設定することで毎月の返済額を抑えることができます。

返済の途中で一部繰上償還や一括償還も可能ですので、早めに返済を終えると返済総額を抑えることができます。

# ■ 記入例

## ① 資金借用申込書(貸様式第1号)

貸様式第1号

(互助組合受付印)

専務理事	常務理事	事務局長	部長	係長	係	受取金融機関(申込人名義の個人口座)	
						金融機関名 <b>互助銀行 鹿島支店</b>	
						普通口座番号 <b>1234567</b>	
						口座名義(カナ) <b>キムラ タクヤ</b>	

種別に○

生活・自動車・**教育**・結婚・研修旅行  
医療 (かこむ)

空欄は¥で埋める

### 資金借用申込書

空欄は¥で埋める

金額	千	百	十	百	拾	円	=	借 還 内 訳	毎 月 借 還 部 分	百 万	拾 万	万	千	百	拾	円
金額	¥	6	0	0	0	0	=		毎月借還部分	¥	6	0	0	0	0	0
									ボーナス借還部分				0	0	0	0

貸付区分	借付理由	借還回数 (1か月据置)	120 回
新規・借替	<b>学費等支払いのため</b>		

新規に○

給料月額	給料月額の30%に相当する額	給料月額の60%に相当する額	借受中の貸付金の借還額	
414,960 円	124,488 円	248,976 円	毎月借還額	ボーナス借還額
			22,616 円	0 円

上記の金額を一般財団法人鹿児島県教職員互助組合で既に貸付を受けている場合は、借受中の貸付金の借還額をご記入ください  
※複数口ある場合は合計額

2021年 9月

一般財団法人鹿児島県教職員互助組合

所属名	互助高等学校	職員番号	6	5	4	3	2	1
職名	教諭							
フリガナ	キムラ タクヤ							
氏名	木村 卓也	年齢	48 歳	印	(木村)			
現住所	〒 892-0841 鹿児島市照国町11番35号 (電話)090-1234-5678							

確認欄	資金前渡職員名	印	(互助組合支払印)
	確認 四郎	(確認)	

(貸付番号)

(注)

- 1 申込人で自書してください。
- 2 印鑑(訂正印を含む)は、同一印鑑を
- 3 借還回数は、生活・自動車は72回以内、医療は36回以内、住宅は360回以内で選択して借還回数欄に記入してください。
- 4 生活資金以外の貸付け申込みには、それぞれ添付書類が必要ですので確認のうえ洩れなく添付してください。
- 5 受取先口座番号確認のため預金通帳の写しを添付してください。
- 6 借受中の貸付金の借還額は、現在の借還額を記入してください。

※ 必ず資金借用証書(貸様式第2号)と一緒に提出してください。

## ② 資金借用証書(貸様式第2号)

貸様式第2号



収入証紙ではなく  
「印紙」です！

生活・自動車・教育・結婚・研修旅行  
医療・高額医療・住宅 (○でかこむ)

### 資金借用証書

種別に○

空欄は¥で埋める

金額	千	百	拾	円
¥ 6 0 0 0 0 0				

一般財団法人鹿児島県教職員互助組合貸付規程の定めを承知のうえ、  
下記各条項を確約し、上記金額を確かに借用しました。

一般財団法人 鹿児島県教職員互助組合理事長 殿

- 貸付金及び利息は、一般財団法人鹿児島県教職員互助組合の貸付規程第7条の規定による償還方法で償還すること。
- 償還の途中における退職、又は保険事故の適用を受けた場合若しくは毎月償還金が3月以上滞納である場合は、退職手当並びに掛金預り金及び積立金預り金等の給付金から債務を履行すること。なお、履行については、天引控除されても異存はないこと。
- 本契約の不履行のとき又は組合員でなくなったときは、償還期限前といえども元利金額を請求されても異存はないこと。
- 債権の実行、保全に要する経費及び本契約の不履行により生ずる損害は、借受人で負担すること。
- 一般財団法人鹿児島県教職員互助組合の貸付規程第16条の規定による個人情報の取扱いに同意すること。

借 受 人	所属 名氏	互助高等学校		
	名氏	木村 卓也	印	
	現住所	鹿児島市照国町11番35号		

- (注) 1 借受人で自書してください。  
2 訂正は、必ず書類に使用した印鑑で処理してください。  
3 借用金額の訂正はできません。

### ③ 借入状況等申告書兼貸付条件に関する同意書(事様式第14号)

事様式第14号

## 借入状況等申告書兼貸付条件等に関する同意書

一般財団法人鹿児島県教職員互助組合理事長殿

2021年9月1日

所属所名	互助高等学校		TEL	(勤務先) 099-225-4555 (自宅・携帯) 090-1234-5678
職名	教諭	氏名	木村 卓也 <span style="border: 1px solid red; border-radius: 50%; padding: 2px;">木村</span>	

※必ず本人が署名・押印してください。  
※印鑑は貸付申込書と同一のものを使用してください。

- 1 以下に申告する借入状況等について相違ありません。
  - 2 申告内容や他の提出書類に虚偽の記載がある場合、又は貸付事故が発生した場合、その他貸付規定に違反した場合は貸付規定20条の適用を受けること及び当該事実を申込人が所属する所属長に通知することに同意します。
  - 3 申告内容について、互助組合が他の団体等に照会を行うことに同意します。
  - 4 今回借入申込み日現在、債務整理について弁護士等に相談していません。
- 今回申込み分も含めて  
記入してください

### 借入の状況

※公立学校共済組合、互助組合及び(一社)鹿児島県教職員共助会及び民間金融機関等(銀行、公庫、金庫、農漁協、消費者金融、信販会社、個人を含み、借入れを受けている一切の団体等)からの借り入れの全てについて記入してください。

※借入を申込み月の末日現在の状況を申告ください。

※種別欄には借入目的ごとの種別名(住宅・教育・自動車等)を記入してください。

※欄が不足する場合は本様式を複数枚使用してください。

借入先	種別	借入年月日	当初借入額	返済年額
九州労働金庫	住宅	2010年2月1日	15,000,000	758,400
ABC銀行	カードローン	2019年9月1日	500,000	240,000
教職員互助組合	自動車	2018年3月21日	1,300,000	271,392
教職員互助組合	教育		600,000	64,644
合計				1,334,436

今回申込み分の借入年月日は空欄

今回申込み分の返済年額は「貸付返済シミュレーション」を参考に記入いただくか、お問い合わせください

申込人の給料月額(本俸+調整額)

②	414,960	円
---	---------	---

※①の額が②の4.8倍を超える場合には貸付を行いません。

#### ④ 受取金融機関の通帳の写し

おなまえ キムラ タクヤ 様		お客様番号 4612345678					
店番号	225	普通預金口座番号	1234567	税区分	分離	マル優限度額	千円
通帳発行日		19-02-01	(225)				
		互助銀行 (金融機関コード: 4555)					
お取引店		照国支店					
お取引店電話番号		099-225-4555					

通帳がない場合、キャッシュ  
カードの写しでも構いません  
※記載事項がはっきり読めるよ  
うにコピーしてください





## ⑤ 証明書類

- ・在学の場合は**在学証明書（原本）**
- ・入学の場合は**合格通知書の写し**  
または**入学許可書の写し**
- ・外国の教育機関の場合は**入学または在学を証明できる書類及び日本語訳文の写し**
- ・スクーリング、免許更新の場合は**所属長の証明**

互助大学証第 1135 号

### 在 学 証 明 書

氏 名 : 木村 美月  
生 年 月 日 : 2001 年 2 月 5 日 生  
学 部 : 人文学部  
学 科 : 人間心理学科  
入 学 年 月 日 : 2019 年 4 月 1 日  
学 年 : 3 年 生

上記の者は本学に在学していることを証明する

2021 年 9 月 1 日

互助大学

学長 互助 太郎

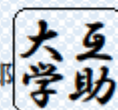

## ⑥ 資金使途の確認書類

事様式第15号

### 教育資金貸付に係る支出予定明細書

組合員氏名

木村 卓也



対象となるものの氏名及び続柄

(氏名) 木村 美月 (続柄) 子

在学(入学予定)学校名

互助大学

今回申込金額(借換の場合、実際に今回互助組合より送金される金額)

600,000 円

資金使途	必要金額	備考(支出時期等)
大学授業料	550,000円	10月末
通学定期券代	33,360円	10~3月分
計	583,360円	

必要金額のうち授業料など学校に直接  
納入するものについては、その金額が  
確認できる書類の写しも必要です。  
(次ページ参照)

## 互助大学

2019年度入学生の学費（入学金・授業料等）について

人文学部人間心理学科

(円)

	前期	後期	年額（合計）
入学金	300,000	—	300,000
授業料	400,000	400,000	800,000
施設設備充実費	150,000	150,000	300,000
委託徴収金	49,300	—	49,300
合計	899,300	550,000	1,449,300

**学校に直接納入するもの**については、その**金額が確認できる書類**の写し(納付書やパンフレットのコピー、ホームページを印刷したもの 等)が必要です。  
※ 該当部分に**蛍光ペン等でマーク**してください。